

# LICEUL "CONSTANTINBRÂNCOVEANU" - HOREZU

**OFERTA EDUCATIONALĂ**

**AN ȘCOLAR**

**2026-2027**



**ÎNVĂȚĂMÂNT LICEAL (ZI)**

**FILIERA TEORETICĂ**

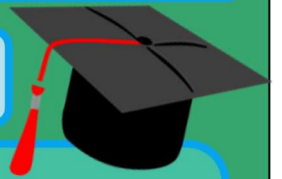

**ÎNVĂȚĂMÂNT PRIMAR**

**CLASA PREGĂTITOARE:**

-HOREZU, NR. CLASE: 3 (66 LOCURI)

-ROMANII DE SUS, NR. CLASE 0.5 (9 LOCURI)

**PROFILUL: REAL**

**SPECIALIZĂRI:**

-MATEMATICĂ-INFORMATICĂ (INTENSIV INFORMATICĂ). Nr. clase : 1 (28 LOCURI)  
-ȘTIINȚE ALE NATURII. Nr. clase: 1 (28 LOCURI)

**PROFILUL: UMANIST**

**SPECIALIZĂRI**

-FILOLOGIE. Nr. clase : 2 (56 LOCURI)  
-ȘTIINȚE SOCIALE. Nr. clase: 1 (28 LOCURI)

**ÎNVĂȚĂMÂNT GIMNAZIAL**

**CLASA a V-a:**

-HOREZU, NR. CLASE: 4 (86 LOCURI).

BURSE SI TRANSPORT GRATUIT, CONFORM LEGISLAȚIEI ÎN VIGOARE

**FILIERA: TEHNOLOGICĂ  
PROFILUL: TEHNIC**

**1 DOMENIUL: MECANICĂ**

**TEHNICIAN MECATRONIST:**

1. MECANIC AUTO - 14 LOCURI (CALIFICARE NIVEL 3)  
2. SUDOR - 14 LOCURI (CALIFICARE NIVEL 3)

Operator economic:  
SC NORMANDIA SERVICE SRL

**NORMANDIA**

**2 DOMENIUL: ELECTRIC**

**TEHNICIAN ELECTROTEHNIST:**

1. ELECTRICIAN AUTO - 14 LOCURI (CALIFICARE NIVEL 3)  
2. ELECTRICIAN EXPLOATARE JOASĂ TENSIUNE - 14 LOCURI (CALIFICARE NIVEL 3)

Operator economic:  
SC OBADĂ TRANS SRL

**OBADA**

**3 DOMENIUL: AGRICULTURĂ**

**TEHNICIAN AGROMONTAN:**

LUCRĂTOR ÎN AGROTURISM - 14 LOCURI (CALIFICARE NIVEL 3)

Operator economic:  
OCOLUL SILVIC ROMANI

**DOMENIUL: CONSTRUCȚII, INSTALAȚII ȘI LUCRĂRI PUBLICE DUAL**

**TEHNICIAN ÎN CONSTRUCȚII ȘI LUCRĂRI PUBLICE**

ZUGRAV, IPSOSAR, VOPSITOR, TAPETAR - 14 LOCURI (CALIFICARE NIVEL 3)

Operator economic:  
SC CONSTRUCT SRL

**4 DOMENIUL: MECANICĂ DUAL**

**TEHNICIAN MECANIC PENTRU ÎNTREȚINERE ȘI REPARAȚII**

MECANIC UTILAJE ȘI INSTALAȚII ÎN INDUSTRIE - 10 LOCURI (CALIFICARE NIVEL 3)

Operator economic:  
SC CET GOVORA SA

**CET Govora**

**DOMENIUL: ELECTRIC DUAL**

**TEHNICIAN INSTALAȚII ELECTRICE**

ELECTRICIAN CONSTRUCTOR - 9 LOCURI (CALIFICARE NIVEL 3)

Operator economic:  
SC CET GOVORA SA

**CET Govora**

**DOMENIUL: IND. TEXTILĂ ȘI PIELĂRIE DUAL**

**TEHNICIAN ÎN INDUSTRIA TEXTILĂ**

CONFECȚIONER PRODUSE TEXTILE (9 LOCURI) (CALIFICARE NIVEL 3)

Operator economic:  
SCM CERAMICA HOREZU

**ÎNVĂȚĂMÂNT LICEAL - FRECVENȚĂ REDUSĂ**

**PROFIL: UMANIST, SPECIALIZAREA: FILOLOGIE**

NR. CLASE: 1 (30 LOCURI)

**CONTACT**

TELEFON/FAX: 0250860420

MAIL: lcbhorezu@yahoo.com

<https://liceulhorezu.ro>

**VĂ AȘTEPTĂM  
CU DRAG!**

